

ELEVAÇÃO 01  
ESCALA 1:100

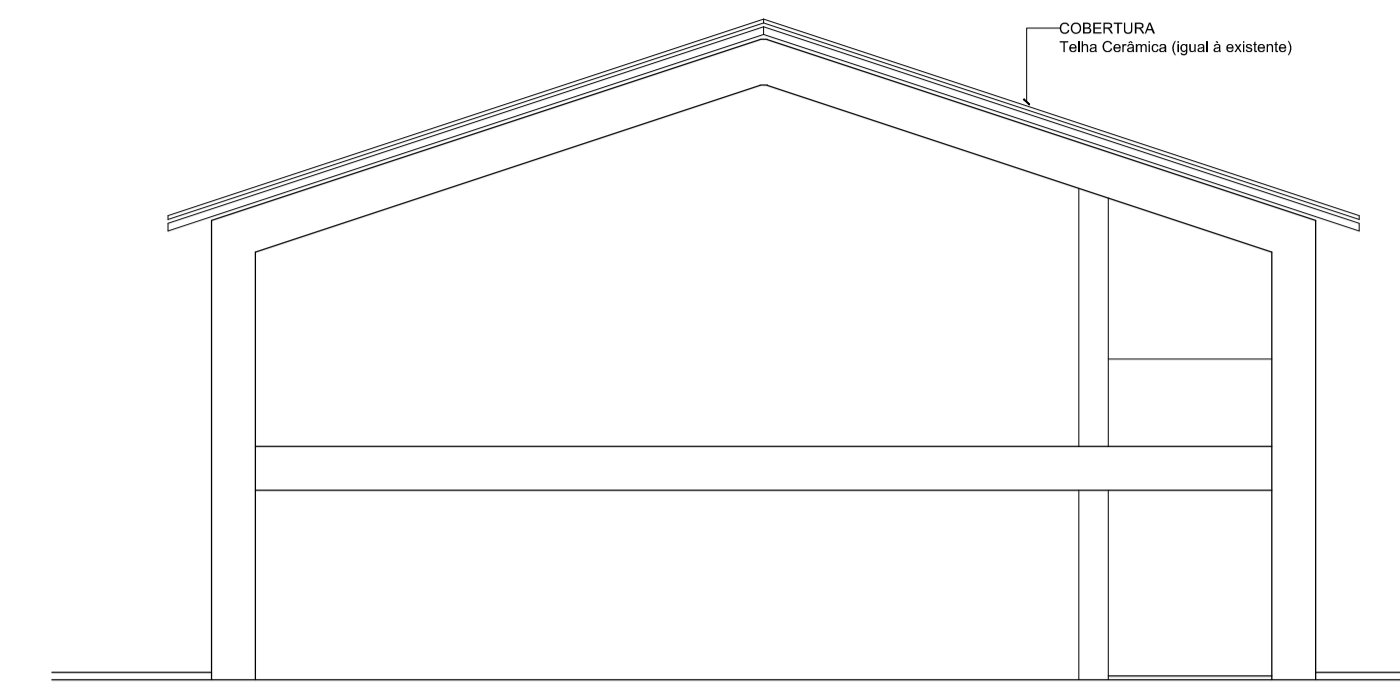

ELEVAÇÃO 02  
ESCALA 1:100

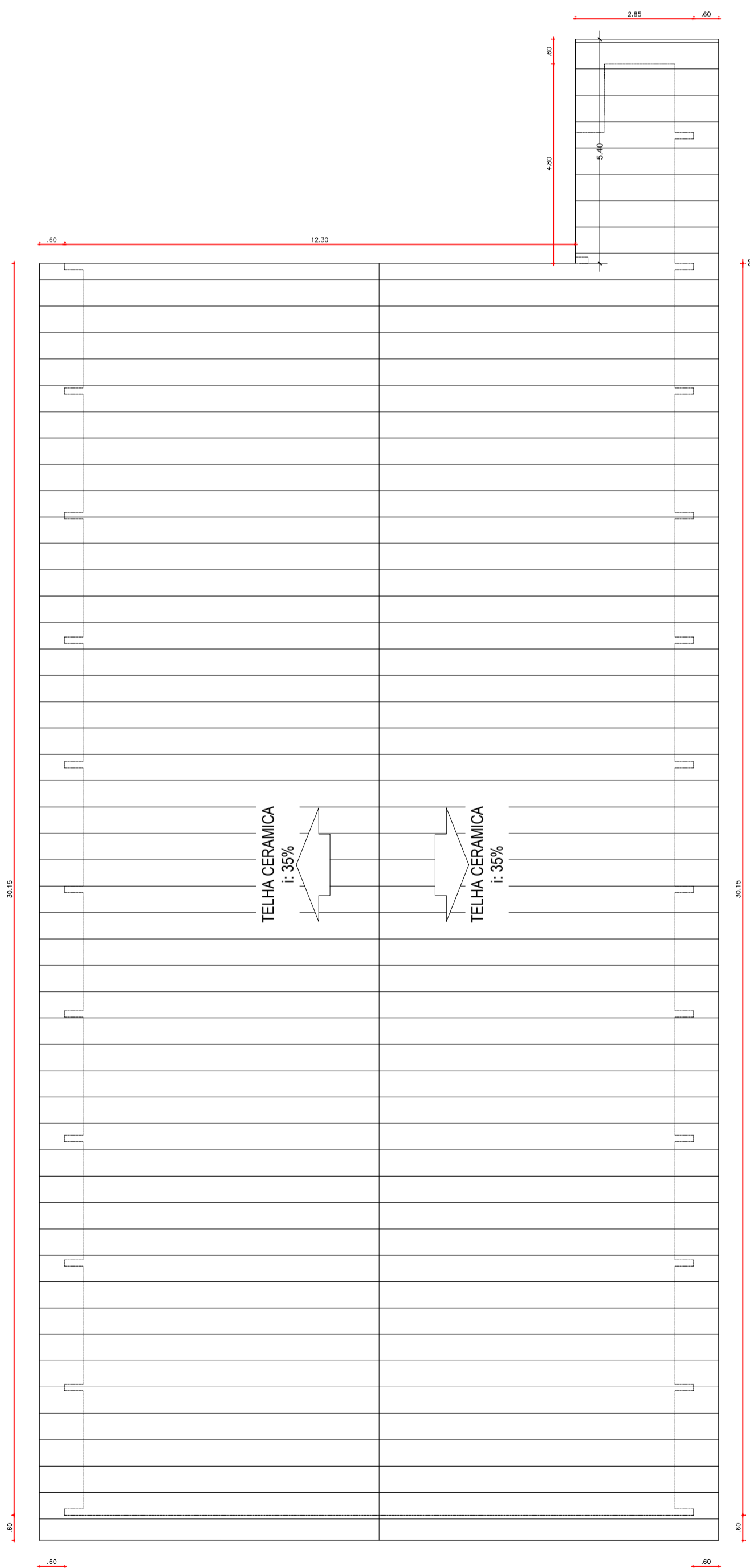

COBERTURA  
ESCALA 1:100

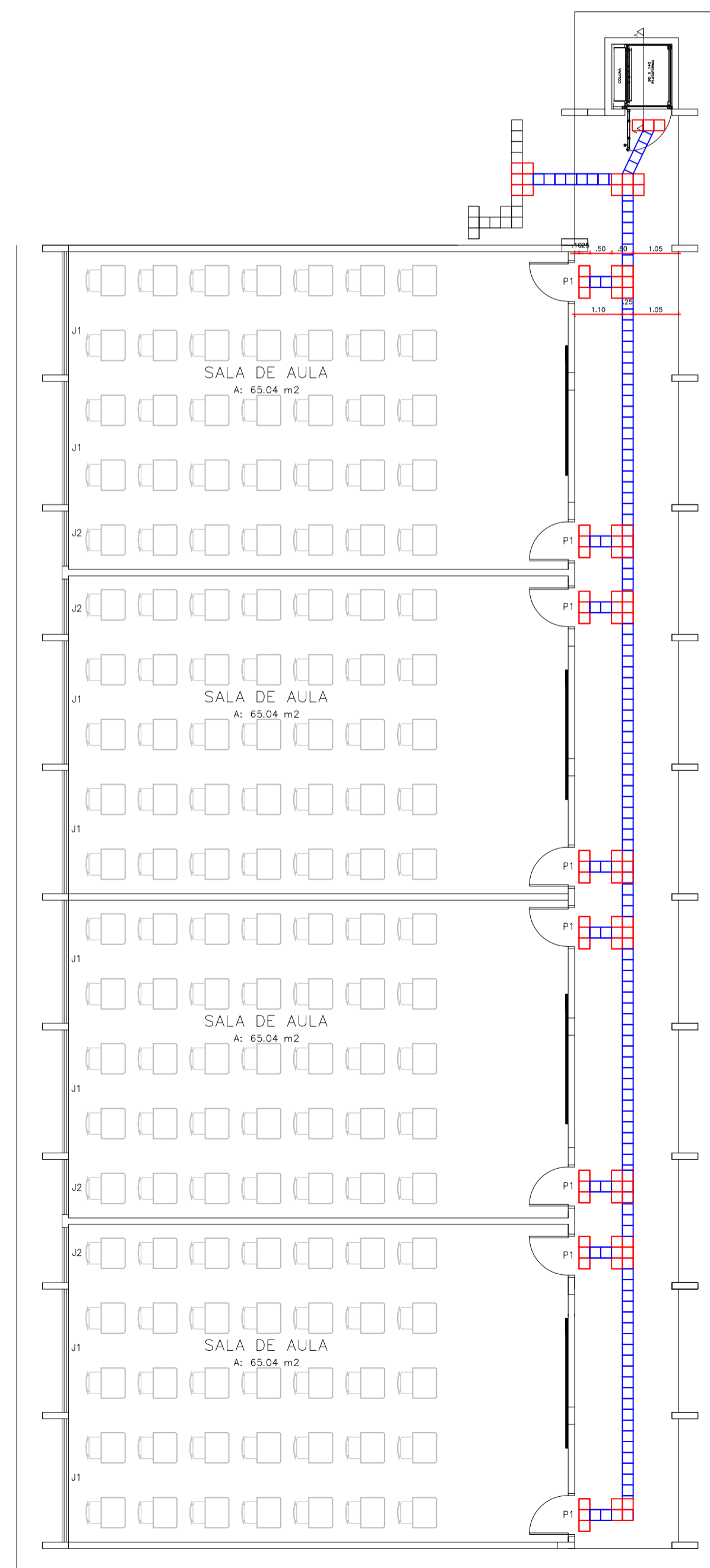

PISO TÁTIL - TÉRREO  
ESCALA 1:100

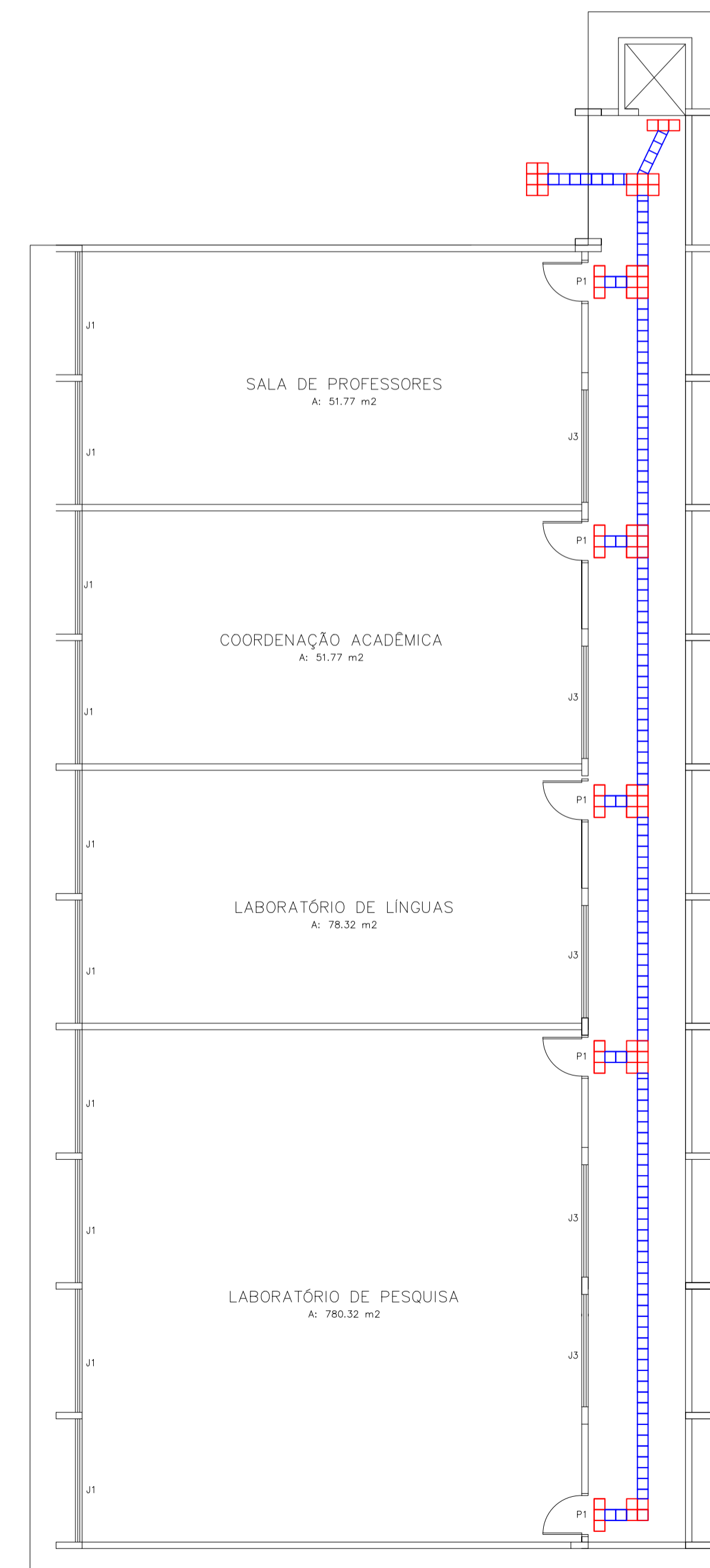

PISO TÁTIL - 1º PAVIMENTO  
ESCALA 1:100

Tabela de Esquadrias

	COD.	LARGURA	ALTURA	QUANT.	ESPECIFICAÇÕES	LOCAL
PORTAS	P-1	90	210	13	Alumínio - Veneza Fechada c/ Visor de vidro (60x20)cm	Salas
	J-1	285	110	18	Vidro Temperado - de correr	Salas
	J-2	128	110	04	Vidro Temperado - de correr	Salas
JANELAS	J-3	260	60	05	Vidro Temperado - de correr	Salas

TÍTULO DA PRANCHA: <b>ARQUITETÔNICO</b> FACHADAS, PISO TÁTIL E COBERTURA	PRANCHA Nº: <b>02/02</b>	ESCALA(S) Nº: INDICADA
USO DA EDIFICAÇÃO: <b>BLOCO DE LIBRAS</b>	ZONEAMENTO: <b>ÁREA RURAL</b>	COEF. DE APROVEITAMENTO: -
LOCAL DA OBRA: <b>BR. 364 - KM 9.5 - ÁREA RURAL</b>	DATA DO PROJETO:	TAXA DE OCUPAÇÃO:
PROPRIETÁRIO: UNIVERSIDADE FEDERAL DE RONDÔNIA	CPF/CNPJ:	

LOCALIZAÇÃO SEM ESCALA:

ASSINATURAS: (PROPRIETÁRIO E PROFISSIONAL)

PROPRIETÁRIO: \_\_\_\_\_

R.T.: **Vanessa Mariscal Rodrigues**  
*Arquiteta e Urbanista*  
CAU 49709-4  
DIREA/PROPLAN/UNIR

DECLARO QUE A APROVAÇÃO DO PROJETO NÃO IMPLICA NO RECONHECIMENTO PELA PREFEITURA DO DIREITO DE PROPRIEDADE DO TERRENO.

QUADRO DE ÁREAS (M2)

TOTAL: .....947,64m²

IMPERMEÁVEL:

ESPAÇO RESERVADO PARA APROVAÇÃO: