

7 DETALHE ESQUADRIA P07 ESCADA

| COD. DE IDENTIFICAÇÃO | QUANTIDADE | DESCRIÇÃO | UNIDADE | VALOR UNITÁRIO | VALOR TOTAL |
|-----------------------|------------|------------------------|---------|----------------|-------------|
| 001 | 01 | Placa de identificação | placa | 10,00 | 10,00 |
| 002 | 01 | Placa de identificação | placa | 10,00 | 10,00 |
| 003 | 01 | Placa de identificação | placa | 10,00 | 10,00 |
| 004 | 01 | Placa de identificação | placa | 10,00 | 10,00 |
| 005 | 01 | Placa de identificação | placa | 10,00 | 10,00 |
| 006 | 01 | Placa de identificação | placa | 10,00 | 10,00 |
| 007 | 01 | Placa de identificação | placa | 10,00 | 10,00 |
| 008 | 01 | Placa de identificação | placa | 10,00 | 10,00 |
| 009 | 01 | Placa de identificação | placa | 10,00 | 10,00 |
| 010 | 01 | Placa de identificação | placa | 10,00 | 10,00 |
| 011 | 01 | Placa de identificação | placa | 10,00 | 10,00 |
| 012 | 01 | Placa de identificação | placa | 10,00 | 10,00 |
| 013 | 01 | Placa de identificação | placa | 10,00 | 10,00 |
| 014 | 01 | Placa de identificação | placa | 10,00 | 10,00 |
| 015 | 01 | Placa de identificação | placa | 10,00 | 10,00 |
| 016 | 01 | Placa de identificação | placa | 10,00 | 10,00 |
| 017 | 01 | Placa de identificação | placa | 10,00 | 10,00 |
| 018 | 01 | Placa de identificação | placa | 10,00 | 10,00 |
| 019 | 01 | Placa de identificação | placa | 10,00 | 10,00 |
| 020 | 01 | Placa de identificação | placa | 10,00 | 10,00 |

PARA ENRIQUECIMENTO DOS CARACTERES, DESEJAR A LINGUAGEM BRANCA.

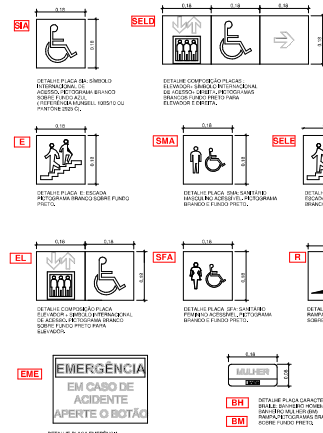

3 DET. ACESSIBILIDADE II ESCADA

2 TÉRREO - ACESSIBILIDADE ESCADA 1:10

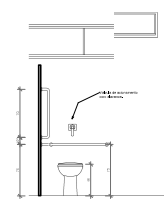

4 BOX ACESSÍVEL ESCADA 1:10

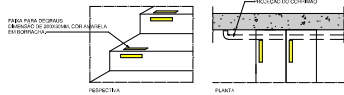

DETALHE GERAL APLICÁVEL A TODAS ESCADAS- FAIXA FOTOLUMINESCENTE OU RETROILUMINADA PARA SINALIZAÇÃO DOS DEGRAUS DE ESCADA.

1 DET. ACESSIBILIDADE I ESCADA 1:10

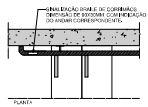
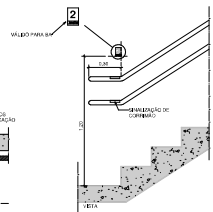
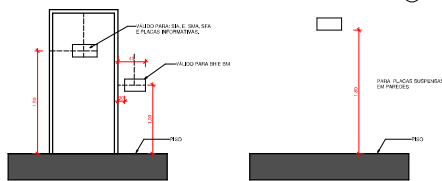

PLACA DE SINALIZAÇÃO DO ANDAR VISUAL E TÁTIL DE CORRIMÃO.

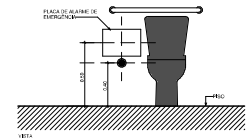

DISPOSIÇÃO DA PLACA DE SINALIZAÇÃO DO ALARME DE EMERGÊNCIA.

| | | |
|---|---|-------------------------|
| Título da prancha RU de Porto Velho | Prancha nº P02 | Escada Como indicado |
| ADEQUAÇÕES PARA CONCLUSÃO | Zonamento | Tc de ocupação |
| Local da obra Campus Professor Francisco Gonçalves Dutra, Rua Marechal Vitor Orey, nº2200, Bairro Jardim São Pedro II, CEP-76162-269 | Data do Projeto | |
| Proprietário UNIFITE UNIVERSIDADE FEDERAL DO PIAUÍ | OPFIC/UNP | |
| Localização sem escada | Assinaturas Proprietário RT: João Vitor Gomes Vasconcelos Engenheiro CIVIL - CREA 11855 DUREA/PROF. UNIR | |
| Quanto de área (m²): | Espaço reservado para aprovação | |
| Espaço reservado para aprovação | Espaço reservado para aprovação | |