

MEMORIAL DESCRITIVO

IDENTIFICAÇÃO

MUNICÍPIO: ROLIM DE MOURA - ESTADO: RONDÔNIA

IMÓVEL: P.I.C. GY-PARANÁ - SETOR: ROLIM DE MOURA - GLEBA: 13

LOTE: 9-B-1 - ÁREA: 9,9545 ha - PERÍMETRO: 1.531,84 m

LIMITES E CONFRONTAÇÕES

NORTE:

Por uma linha na extensão de 600,00 metros e azimute $89^{\circ}49'59''$, ligando os marcos M 42-A-1 e M 42-A-2, confronta com o lote nº 9-B-Remanescente.

LESTE:

Por uma linha na extensão de 165,92 metros e azimute $180^{\circ}32'09''$, ligando os marcos M 42-A-2 e M 42-A-3, confronta com o lote nº 9-B-Remanescente.

SUL:

Por uma linha na extensão de 600,00 metros e azimute $269^{\circ}49'59''$, ligando os marcos M 42-A-3 e M 42-A, confronta com o lote nº 9-A.

OESTE:

Por uma linha (K 184) na extensão de 165,92 metros e azimute $0^{\circ}32'09''$, ligando os marcos M 42-A e M 42-A-1, confronta com o lote nº 102, da gleba nº 15, separado pela faixa de domínio da linha K 184.

Orientação dos Azimutes: Verdadeiros.

Responsável Técnico:

Newton S. Santos
Newton Saraiva dos Santos
Engenheiro Agrônomo
CREA PR 21.574 - D / Visto RO 3692/97



Rolim de Moura, 04 de Julho de 2.000

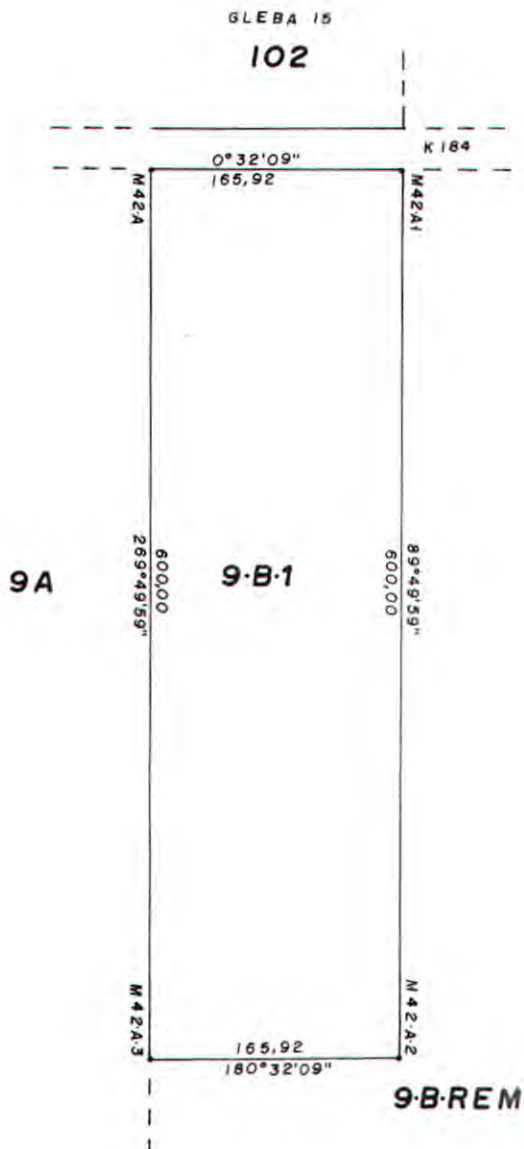

PLANTA TOPOGRÁFICA DE LOTE RURAL

LOTE Nº: 9-B-1	ÁREA (ha): 9,9545	PERÍMETRO (m) 1.531,84
SUBDIVISÃO DO LOTE Nº 9-B	ÁREA TOTAL (ha): 84,5496	GLEBA: 13
IMÓVEL: P.I.C. GY-PARANÁ - SETOR: ROLIM DE MOURA		
ESCALA: 1: 5.000	RESPONSÁVEL TÉCNICO: <i>Newton S. Santos</i> NEWTON SARAIVA DOS SANTOS Engenheiro Agrônomo CREA PR 21.574 - D/Visto RO 3692/97	
DATA: jul/2000		
DESENHO: N.S.S.		

CONSELHO REG. DE ENGENHARIA ARO. E AGRÔNOMO
 CREA - RO
 Art nº **30681**
 Em **05/07/2000**

Os profissionais que firmam a presente estão registrados no CREA-RO e suas atribuições profissionais são compatíveis com as responsabilidades que assumiram

Rozinete de S. Ferreira
 ASSIST. ADMINISTRATIVO
 IRRM/CREA/RO
 CPF. 346.447.202-48

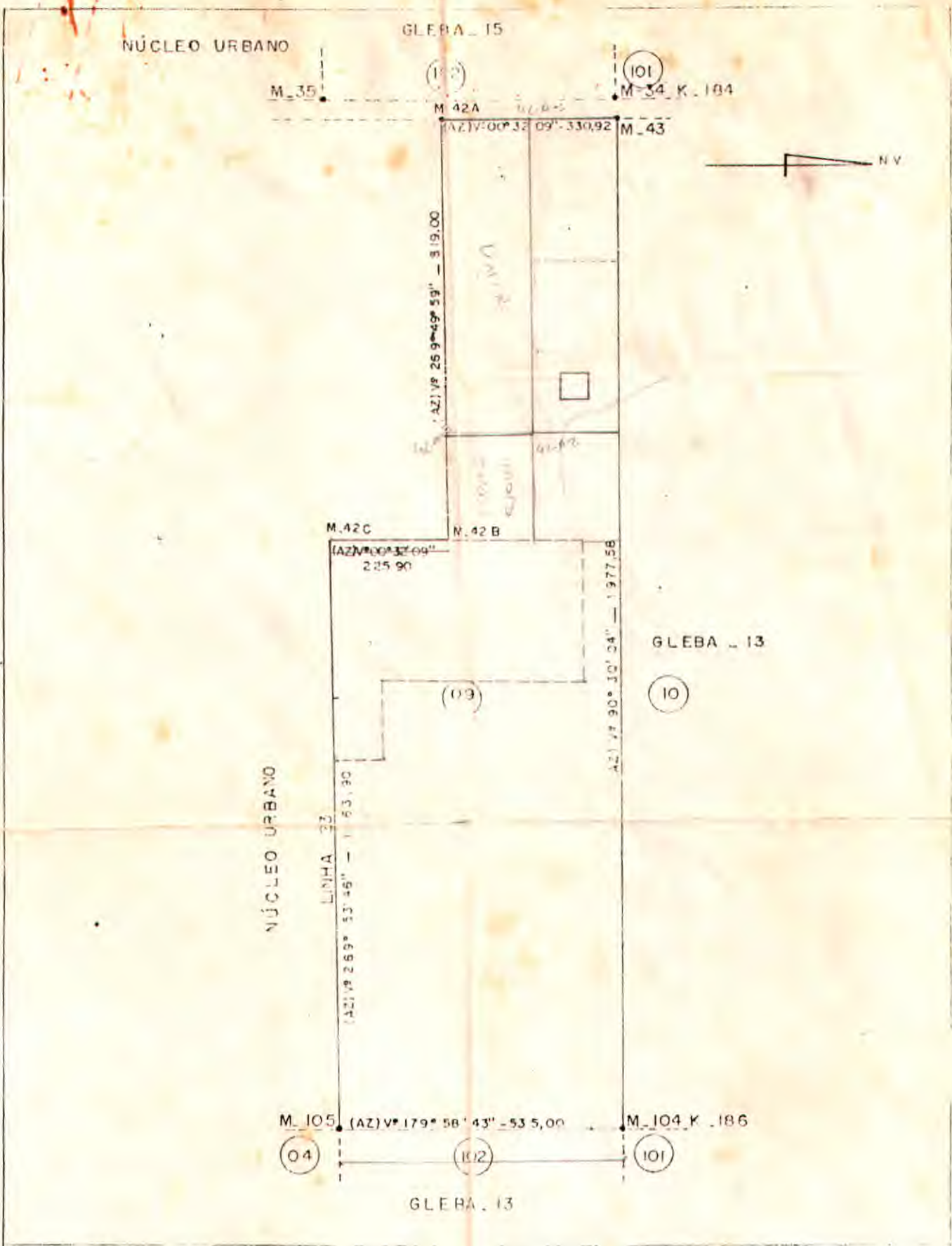

PROPRIEDADE		
PROPRIETÁRIO: PREF. MUN. DE ROLIM DE MOURA		PERÍMETRO: 5.052,30 m
IMÓVEL: ÁREA DESMEMBRADA	GLEBA: 13	LOTES: 09
MUNICÍPIO: ROLIM DE MOURA	ESTADO: RONDÔNIA	
DESENHADO EM: 05/10/84	POR: ALMIR	
EMIÇÃO		ÁREA 89549645 m ² 89.5496 HA

PREFEITURA MUNICIPAL DE ROLIM DE MOURA
SECRETARIA MUNICIPAL DE PLANEJAMENTO E COORDENAÇÃO
Divisão de Assuntos Fundiários

MEMORIAL DESCRITIVO

ESTADO: RONDÔNIA

MUNICÍPIO: ROLIM DE MOURA

IMÓVEL: PIC GY-PARANÁ

SETOR: ROLIM DE MOURA

GLEBA 13

LOTE: 09

ÁREA: 89,5473 ha

PERÍMETRO: 5.052,30m

OBJETO:

INSTRUMENTO: TEODOLITO WILD T1

MÉTODO EMPREGADO: POLIGONOMÉTRICO ESTADIMÉTRICO

LIMITES E CONFRONTAÇÕES

NORTE - Com o lote 10 da gl.13 com uma (AZ)V= 90º30'04" do M-43 ao M-104 com 1.977,58m, sendo que faz canto com os lotes 101 da gl.13 separado pela linha k-186 e com o lote 101 da gl.15 separado pela estrada vicinal k-184.

ESTE - Com o lote 102 da gl.13 com uma (AZ)V=179º58'43" do M-104 ao M-105 com 535,00, sendo que faz canto com os lotes 04 e 101 da gl.13 - separado pela linha k-186.

SUL - Com o núcleo urbano da gl.13 com uma (AZ)V=269º53'46" do M-105 ao M-42C com 1.163,90, sendo que faz canto com o lote 04 da gl.13 separado pela linha k-186 e com uma (AZ)V=269º49'69" do M-42B ao M-42A com 819,00m.

OESTE - Com o lote 102 da gl.15 com uma (AZ)V=00º32'09" do M-42A ao M-43 com 330,92m, sendo que faz canto com o lote 101 da gl.15 e com o Núcleo Urbano. E com uma (AZ)V=00º32'09" do M-42C ao M-42B com - 225,90m.

DADOS DO PERÍMETRO

LADOS	AZIMUTES	COMPRIMENTOS	OBSERVAÇÕES
M-43 ao M-104	90°30'04"	1.977,58	
M-104 ao M-105	179°58'43"	535,00	linha k-186
M-104 ao M-42C	269°53'46"	1.163,90	linha 23
M-42C ao M-42B	00°32'09"	225,90	
M-42B ao M-42A	269°49'59"	819,00	
M-42A ao M-43	00°32'09"	330,92	Estrada Vicinal k-184

LOCAL Rolim de Moura
 DATA: 14.11.89

CONFERE:

VISTO:

PREFEITURA MUNICIPAL DE ROLIM DE MOURA
SECRETARIA MUNICIPAL DE PLANEJAMENTO E COORDENAÇÃO
Divisão de Assuntos Fundiários

MEMORIAL DESCRITIVO

ESTADO: RONDÔNIA

MUNICÍPIO: ROLIM DE MOURA

IMÓVEL: PIC GY PARANÁ

SETOR: ROLIM DE MOURA

GLEBA 13

LOTE: NÚCLEO URBANO BAIRRO NOVA MORADA

ÁREA: 18,4644 ha

PERÍMETRO: 2.088,90m

OBJETO:

INSTRUMENTO: TEODOLITO WILD T1

MÉTODO EMPREGADO: POLIGONOMÉTRICO ESTADIMÉTRICO

LIMITES E CONFRONTAÇÕES

NORTE - Com o lote 09 da gl.13 com uma (AZ)V=269º49'59" do M-42A ao M-42B com 819,00m.

ESTE - Com o lote 09 da gl.13 com uma (AZ)V=00º32'09" do M-42B ao M-42C com 225,90m.

SUL - Com o Nucleo Urbano da gl.13 com uma (AZ)V=269º53'48" do M-42C ao M-42 com 819,00m. Separado pela linha 23.

OESTE - Com o lote 102 da gl.15 com uma (AZ)V=00º32'09" do M-42 ao M-42A com 225,00m, separado pela linha k-184.

DADOS DO PERÍMETRO

LADOS	AZIMUTES	COMPRIMENTOS	OBSERVAÇÕES
M-42A ao M-42B	269°49'59"	819,00	Linha 23 Linha K-184
M-42B ao M-42C	00°32'09"	225,90	
M-42C ao M-42	269°53'48"	819,00	
M-42 ao M-42A	00°32'09"	225,00	

LOCAL Rolim de Moura
DATA: 10.11.89

CONFERE:

VISTO:

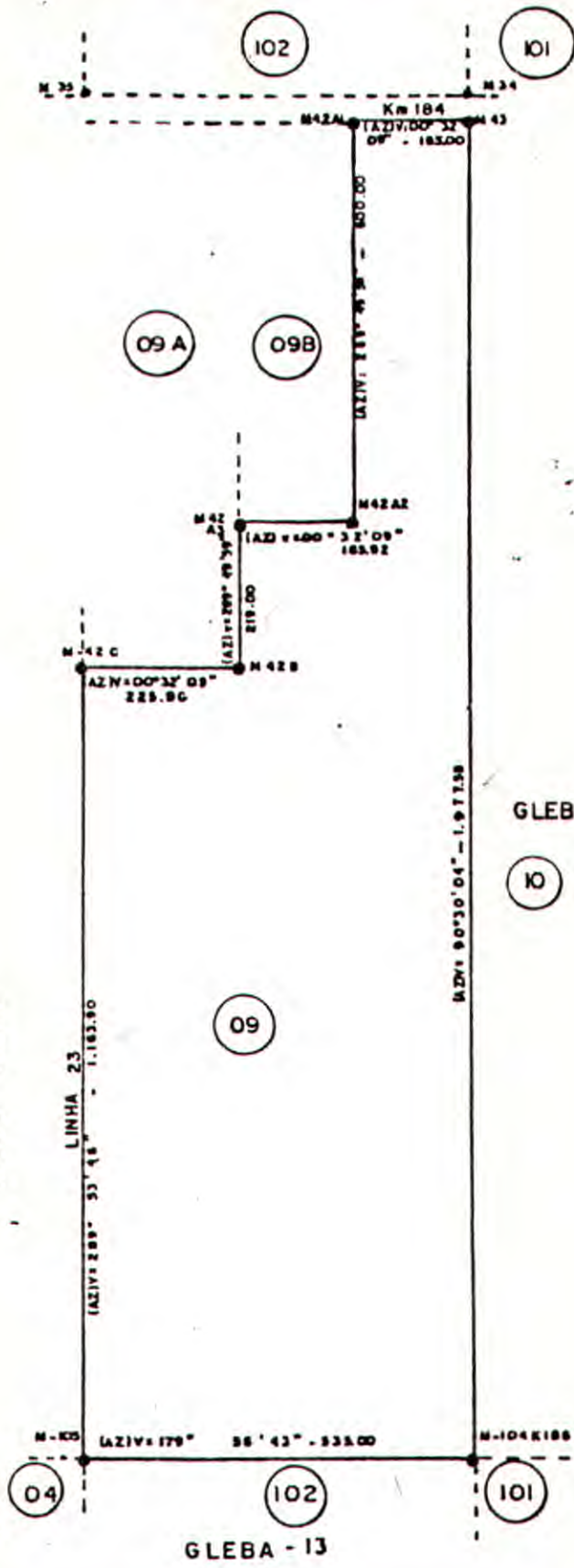

PROPRIEDADE: LOTEAMENTO URBANO "NOVA MORADA"			
PROPRIETARIO:		PERIMETRO: 5.382,30 m ²	
INOVEL: AREA DESMEMBRADA	GLEBA: 13	LOTE: 09	AREA: 805.404, m ²
MUNICIPIO: ROLIM DE MOURA	ESTADO: RONDÔNIA		
DESENHADO EM: 22-03-88	POR: MARLY		
ENGENHEIRO			

[Handwritten signature]

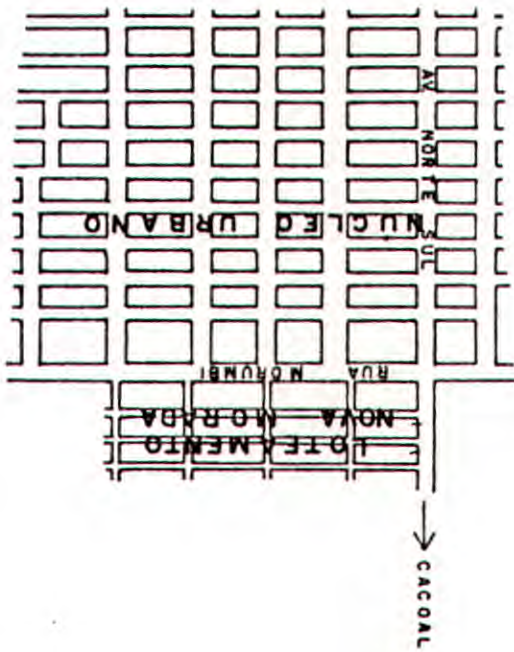

NÚCLEO URBANO

102

101

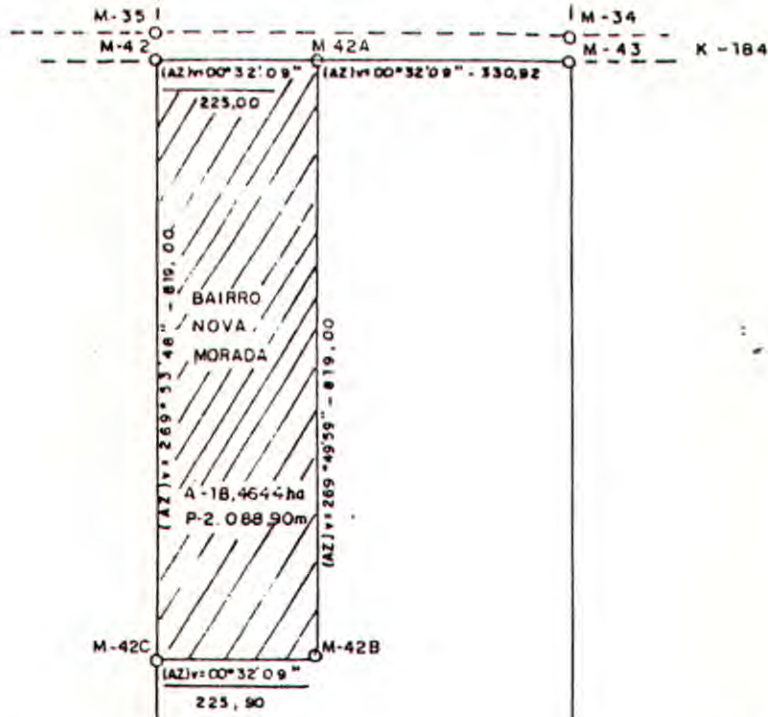

GLEBA - 13

GLEBA - 13

09

10

NÚCLEO URBANO

04

102

101

GLEBA - 13

IMÓVEL: ÁREA DESMEMBRADA

GLEBA 13 LOTE 09

ÁREA: 108.017 ha

MUNICÍPIO: ROLIM DE MOURA

ESTADO RONDÔNIA

PER: 5.051,40 m

DESENHADO EM 10.11.89

POR: SILVANIA

ESC: 1:10.000

RESP TÉCNICO

CONFERE

VISTO