

21

MINISTÉRIO DA AGRICULTURA
INSTITUTO NACIONAL DE COLONIZAÇÃO E REFORMA AGRÁRIA -
COORDENADORIA REGIONAL DA AMAZONIA OCIDENTAL CR-147(1)
PROJETO INTEGRADO DE COLONIZAÇÃO GY-PARANÁ

MEMORIAL DESCRITIVO

ESTADO	PA. 14. 30 (Paraná)	MUNICIPIO	Caçal
IMÓVEL	PIG Gy-Paraná	GLEBA	13
LOTE	36	ÁREA	91,0017 ha
		PERÍMETRO	4697,65.
INSTRUMENTO	W141 1.1		
MÉTODO EMPREGADO	TAQUEOMÉTRICO - ESTADIMÉTRICO		

LIMITES E CONFRONTAÇÕES

NORTE Com o lote 75 da gleba 13 por uma linha com AZV. $90^{\circ}04'15''$ (noventa graus quatro minutos e dezessete segundos) do M 70 ao M 77 com 1600,63m (um mil oitocentos e cinquenta metros e cinquenta centímetros) sendo que faz canto com o lote 74 da gleba 13 separado pela linha K 186.

ESTE Com o lote 76 da gleba 13 pela linha K 186 com AZV. $179^{\circ}05'52''$ (cento e setenta e nove graus, cinco minutos e cinquenta e dois segundos) do M 77 ao M 78 com 493,40m (quatrocentos e noventa e oito metros e quarenta centímetros) sendo que faz canto com os lotes 71 e 76 da gleba 13 separado pela linha K 186.

SUL Com o lote 76 da gleba 13 por uma linha com AZV. $270^{\circ}16'18''$ (duzentos e setenta graus, dezesseis minutos e dezesseis segundos) do M 78 ao M 69 com 1556,52m (// (um mil oitocentos e cinquenta e seis metros e cinquenta e dois centímetros) sendo que faz canto com o lote 76 da gleba 13 separado pela linha K 186.

LESTE Com o lote 75 da gleba 13 por uma linha com AZV. $00^{\circ}35'38''$ (zero grau e trinta e cinco minutos e trinta e oito segundos) do M 69 ao M 70 com 491,93m (quatrocentos e noventa e um metros e noventa e três centímetros) sendo que faz canto com o lote 76 da gleba 13 separado pela linha K 186.

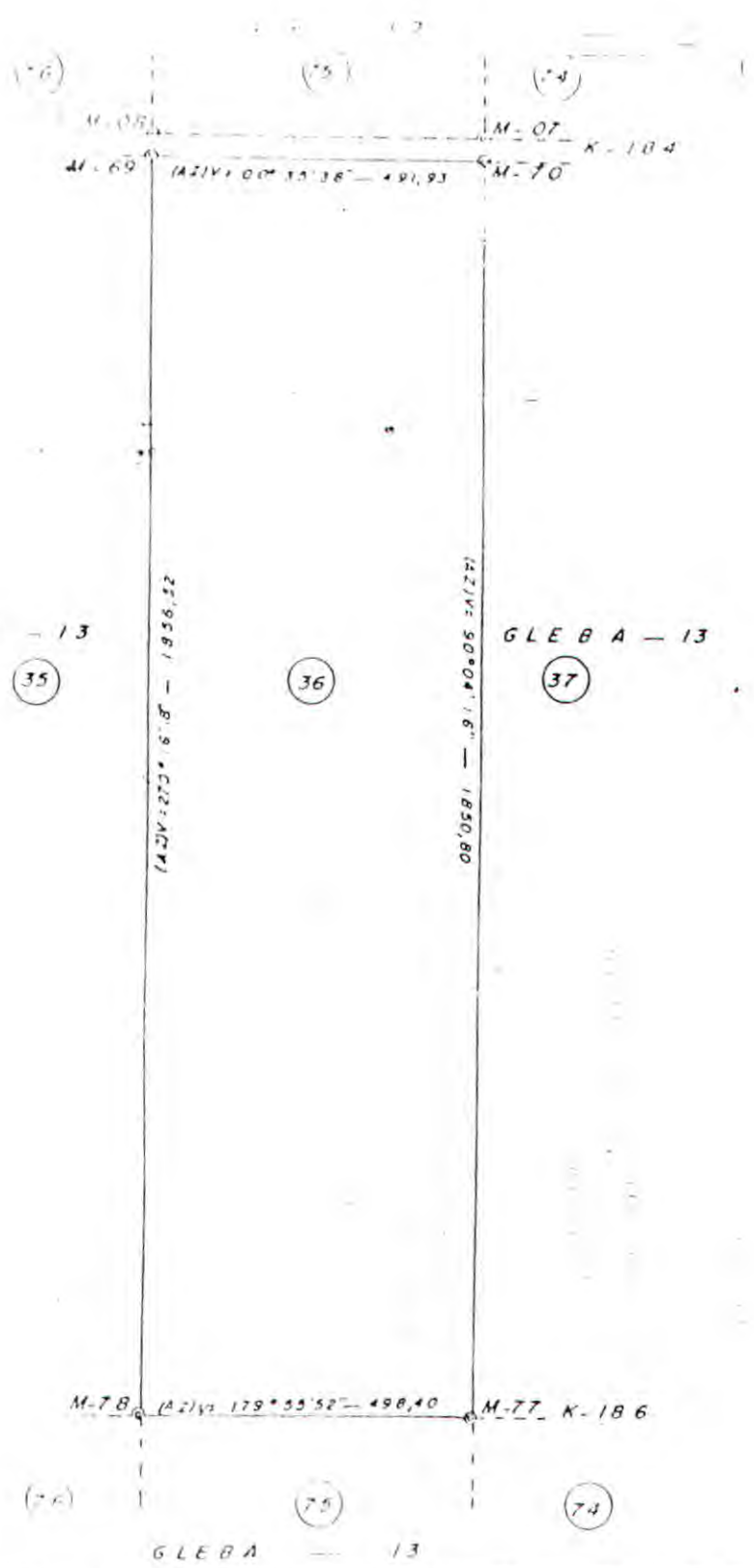

MINISTÉRIO DA AGRICULTURA INSTITUTO NACIONAL DE COLONIZAÇÃO E REFORMA AGRÁRIA - INCRA			
COORDENADORIA REGIONAL DA AMAZÔNIA OCIDENTAL - CR 14 - PROJETO PIGGY BANK			
DIVISÃO TERRITORIAL TÉCNICA DE RONDÔNIA - CR 14 (T) I			
Unidade Setor HOLIM DE MOURA	Gleba Nº 13	Lote Nº 36	Área 91,2842 ha
Município PORTO VELHO	Território Federal de Rondônia		Perímetro 4692,63 m
Desenhado em 08/03/78	Por LUCIA		Escala 1:1000
Execução PLANTOP - Planejamento Topografia Ltda	Confere <i>[Handwritten Signature]</i>	Visto <i>[Handwritten Signature]</i>	
<i>[Handwritten Signature]</i> Hermenegildo Henrique Soares Eng. Agr. CRECA - 146/11.119 Região VISTOR Nº 616 - 14ª REGIÃO			