



MEMORIAL DESCRITIVO

Estado de: Rondônia
Imóvel: Gleba Rio Branco, gleba 11
Setor: São Miguel

Município: Costa Marques

Lote nº : 21-A

Instrumento: TEODOLITO REPETIDOR SOKKISKA TM - 20 C
Método Empregado: POLIGNOMÉTRICO À TRENA

LIMITES E CONFRONTAÇÕES

Norte : Com o lote nº 21 e lote nº 11, separados pela BR 429

Leste : Com o lote nº 21

Sul : Com o lote nº 21

Oeste : Com o lote nº 22

DESCRIÇÃO DO PERÍMETRO

Partindo do M-904, situado ao norte do referido lote, com o azimute plano de 104° 40' 01", percorrendo neste trecho, limite com o lote nº 11, separados pela BR 429, numa distância de 30,00m, até chegar o marco M-904-A, partindo deste com azimute plano de 04° 34' 54", percorrendo neste trecho, limite com o lote nº 21, numa distância de 179,80m, até chegar no marco M-904-B, partindo deste com azimute plano de 124° 34' 37", percorrendo neste trecho, limite com a lote nº 21, numa distância de 213,90 m, até chegar no marco M-904-C, partindo deste com o azimute plano de 162° 29' 19", percorrendo neste trecho limite com o lote nº 21, numa distância de 313,01m, até chegar no marco M-904-D, partindo deste com azimute plano de 90° 00' 00", percorrendo neste trecho, limite com o lote nº 21, numa distância de 140,00m, até chegar no marco M-904-E partindo deste com azimute plano de 04° 34' 54", percorrendo neste trecho, limite com o lote nº 22, numa distância de 607,00m, , até chegar no marco M-904, ponto inicial deste perímetro.

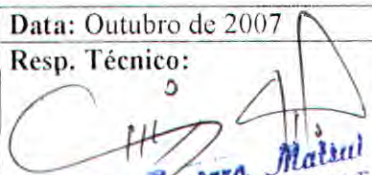
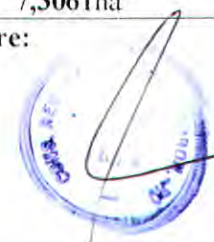
Data: Outubro de 2007	Área: 7,3061ha	Perímetro: 1.483,71m
Resp. Técnico:  Luiz Roberto Matsui ENG AGRONOMO CREA 12.572-T	Confere: 	Visto:

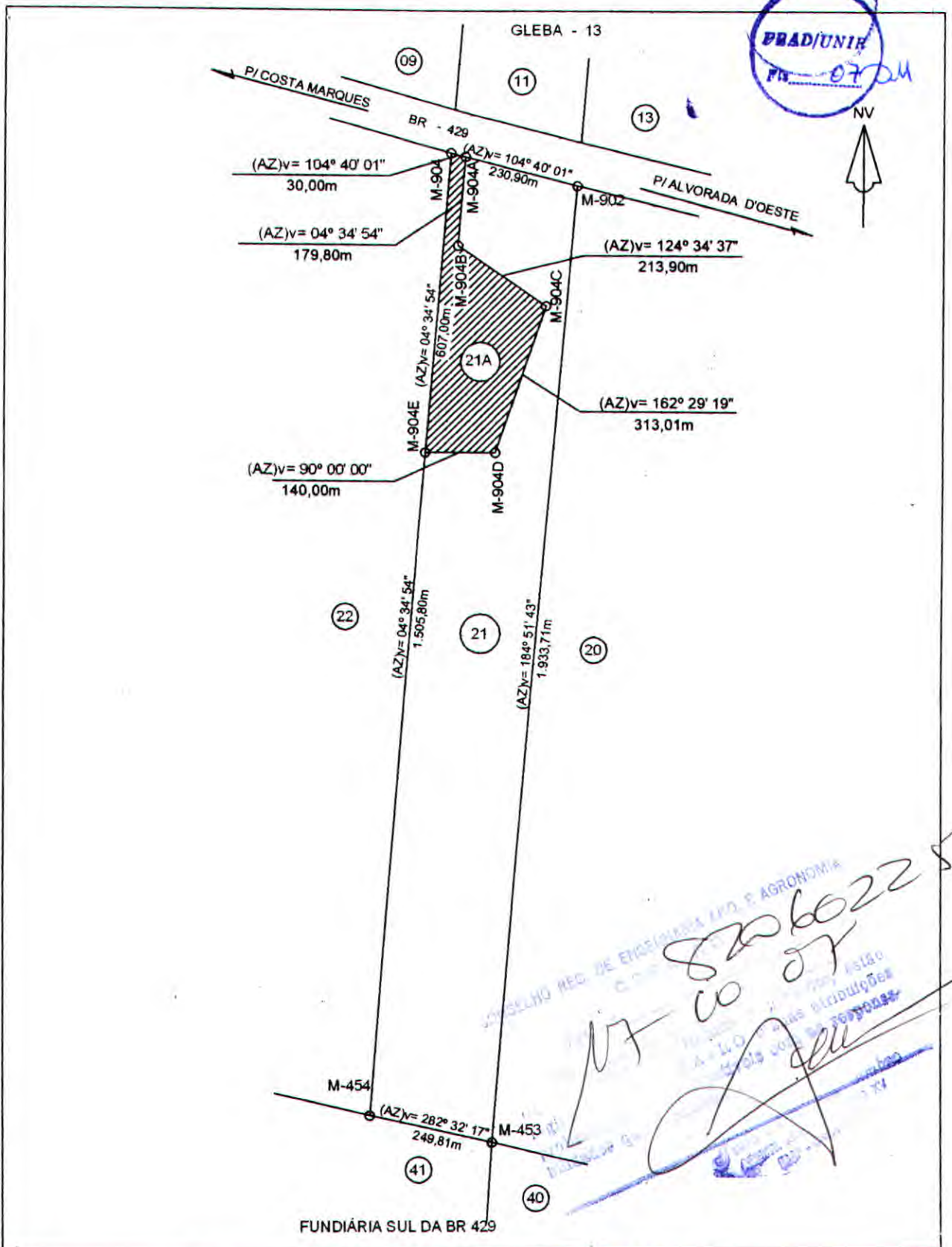

DESMEMBRAMENTO DE LOTES RURAIS

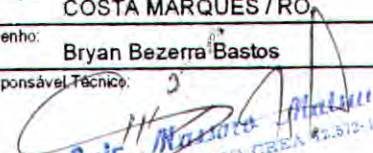
Imovel:	Gleba Rio Branco	Setor:	São Miguel	Gleba Nº:	11	Lote Nº:	021-A	Área:	7,3061Ha
Município:	COSTA MARQUES / RO			Estado:	RÔNDOIA			Perímetro:	1.483,71m
Desenho:	Bryan Bezerra Bastos							Escala:	Indicadas
Responsável Técnico:	 Eng. Agrônomo CREA 25.512-1							Visto:	