

17 PLANTA BAIXA - REFORMA ENGEA
Escala 1:100

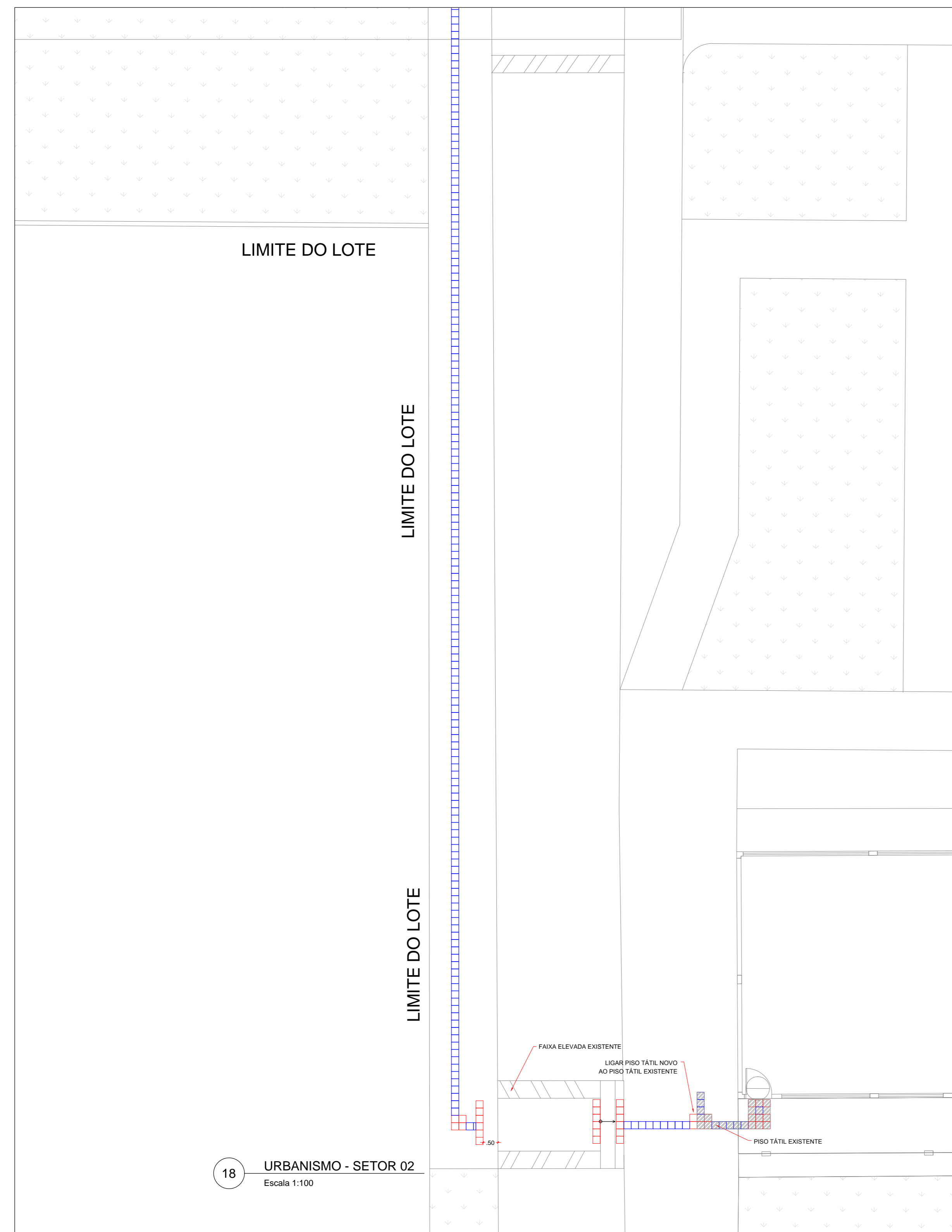

18 URBANISMO - SETOR 02
Escala 1:100

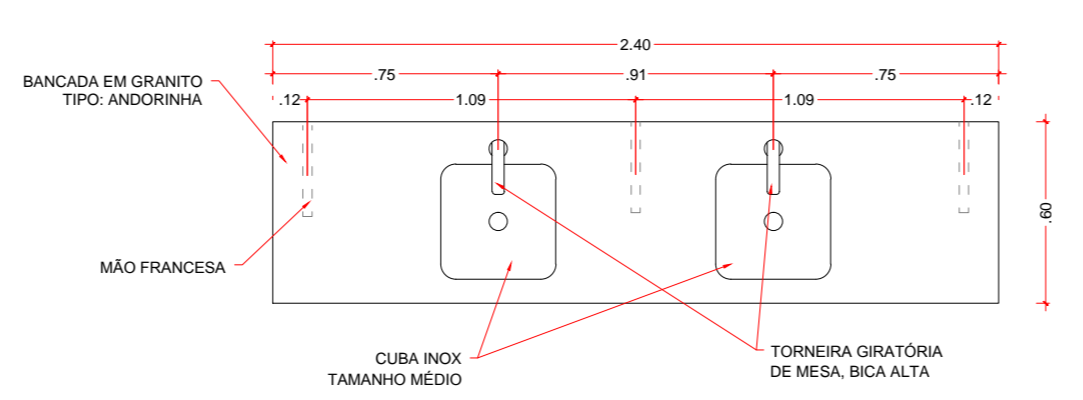

19 DETALHE - PIA DE LABORATÓRIO
Escala 1:25

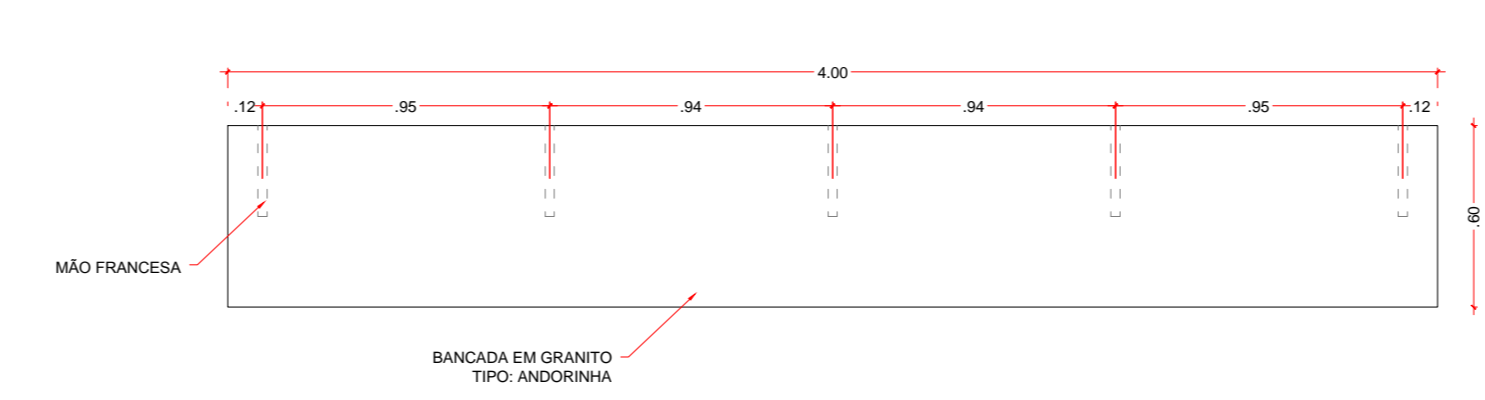

20 DETALHE - BANCADA DE LABORATÓRIO
Escala 1:25

TABELA DE ESQUADRIAS A SEREM SUBSTITUÍDAS						
	CÓD.	LARGURA (cm)	ALTURA (cm)	MATERIAL	SISTEMA	QUANTIDADE
PORTAS	P1	180	240	Veneziana fechada de alumínio C/ VISOR DE VIDRO	Abrir 2 folhas	03
	P2	90	240	Veneziana fechada de alumínio C/ VISOR DE VIDRO	Abrir 1 folha	05
	P3	120	240	Veneziana fechada de alumínio	Vai-vém 2 folhas	02

FECHADURAS A SEREM TROCADAS:
 * 03 FECHADURAS PARA PORTA DE VIDRO
 * 01 FECHADURA PARA PORTA DE ALUMÍNIO



21-1 DETALHE - ACABAMENTO FACHADA
Escala 1:10

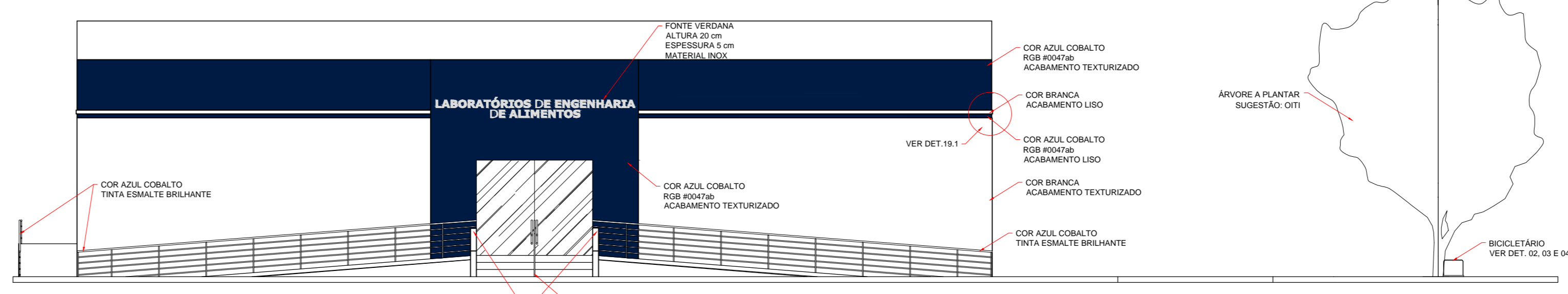

21 FACHADA PRINCIPAL - OESTE
Escala 1:100

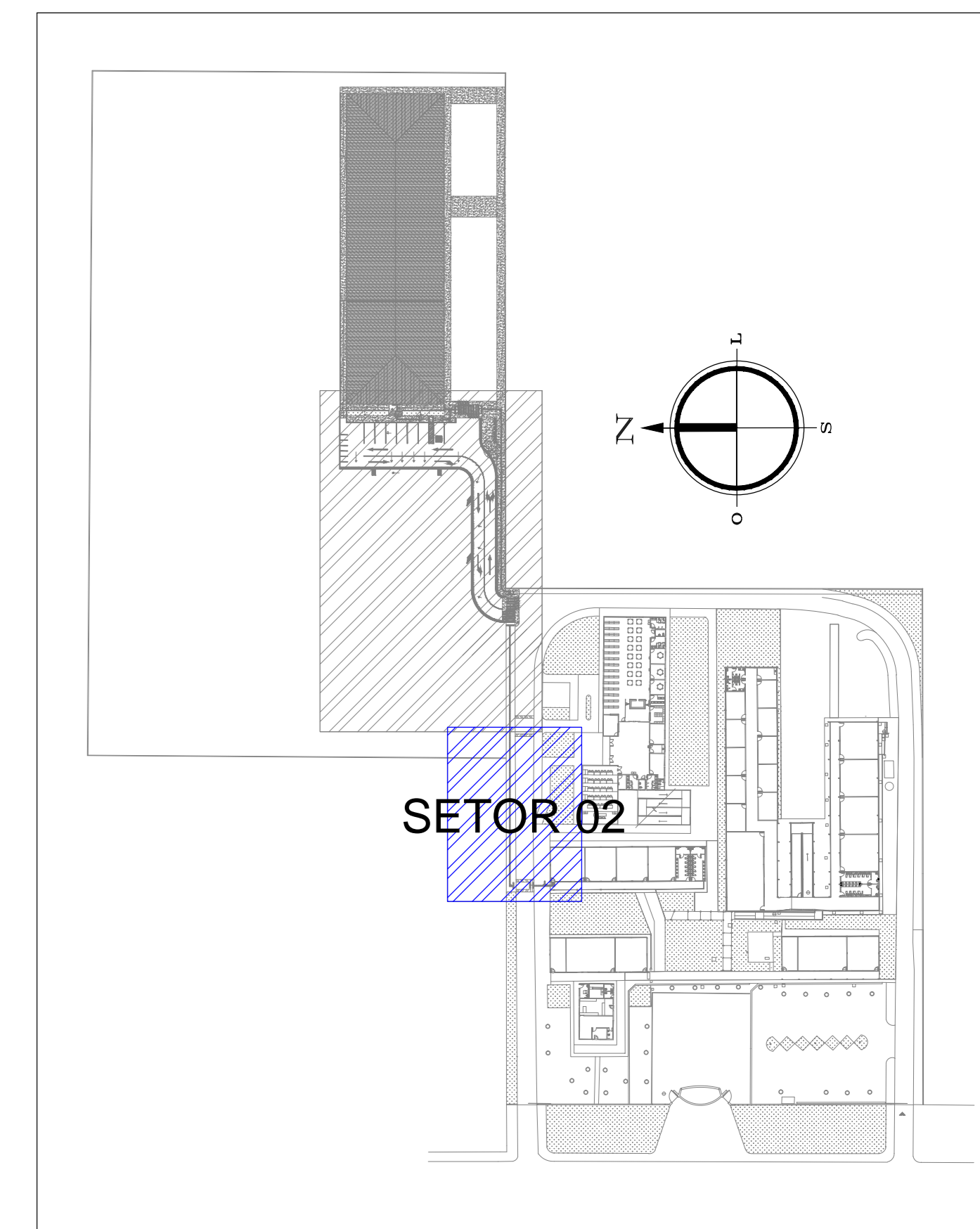

TÍTULO DA PRONHIA: ARQUITETÔNICO PROJETO DE REFORMA URBANÍSTICO	PRONHIA Nº: 02/02	ESCALA(S) Nº: IND.
USO DA EDIFICAÇÃO: PROJETO DE REFORMA E URBANISMO DO PRÉDIO DE ENGENHARIA DE ALIMENTO	ZONAMENTO: -	COEF. DE APROPRIAMENTO: -
LOCAL DA OBRA: CAMPUS DE ARIQUEMES	DATA DO PROJETO: SET/2018	TAXA DE OCUPAÇÃO: -
PROPRIETÁRIO: UNIVERSIDADE FEDERAL DE RONDÔNIA	PROFIS/PROJ: -	
LOCALIZAÇÃO SEM ESCALA:	ASSINATURAS (PROPRIETÁRIO E PROFISSIONAL):	
	PROPRIETÁRIO: _____ PROJETO: _____ RESP. TÉCNICO: _____	
QUADRO DE ÁREAS (M²):	DECLARO QUE A APROVAÇÃO DO PROJETO NÃO IMPLICA NO RECONHECIMENTO DA OBRIGATORIEDADE DO DIREITO DE PROPRIEDADE DO TERRENO. ESPAÇO RESERVADO PARA APROVAÇÃO.	
ESPAÇO RESERVADO PARA APROVAÇÃO:	ESPAÇO RESERVADO PARA APROVAÇÃO:	