

AVENIDA JUSCELINO KUBITSCHEK

AVENIDA GUAPORE

ÁREA = 16.573,98 m²
PERÍMETRO DE CERCA = 265,59 m

- MOURÃO EXISTENTE (APROVEITAR)
- ARAME LISO (RETIRAR ARAME E INSTALAR ALAMBRADO CONFORME DETALHE 04)
- MOURÃO SIMPLES
- MOURÃO DE ESTICAMENTO COM 01 BRAÇO DE ESCORA
- MOURÃO DE ESTICAMENTO COM 02 BRAÇOS DE ESCORA
- CERCAMENTO EXISTENTE (NÃO SERÁ MODIFICADO)

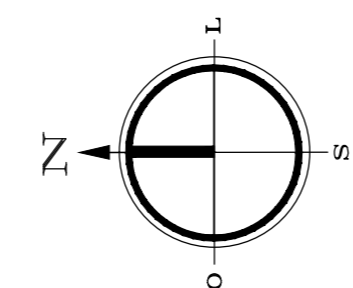

ÁREA PRINCIPAL DO CAMPUS

AVENIDA TANCREDO NEVES

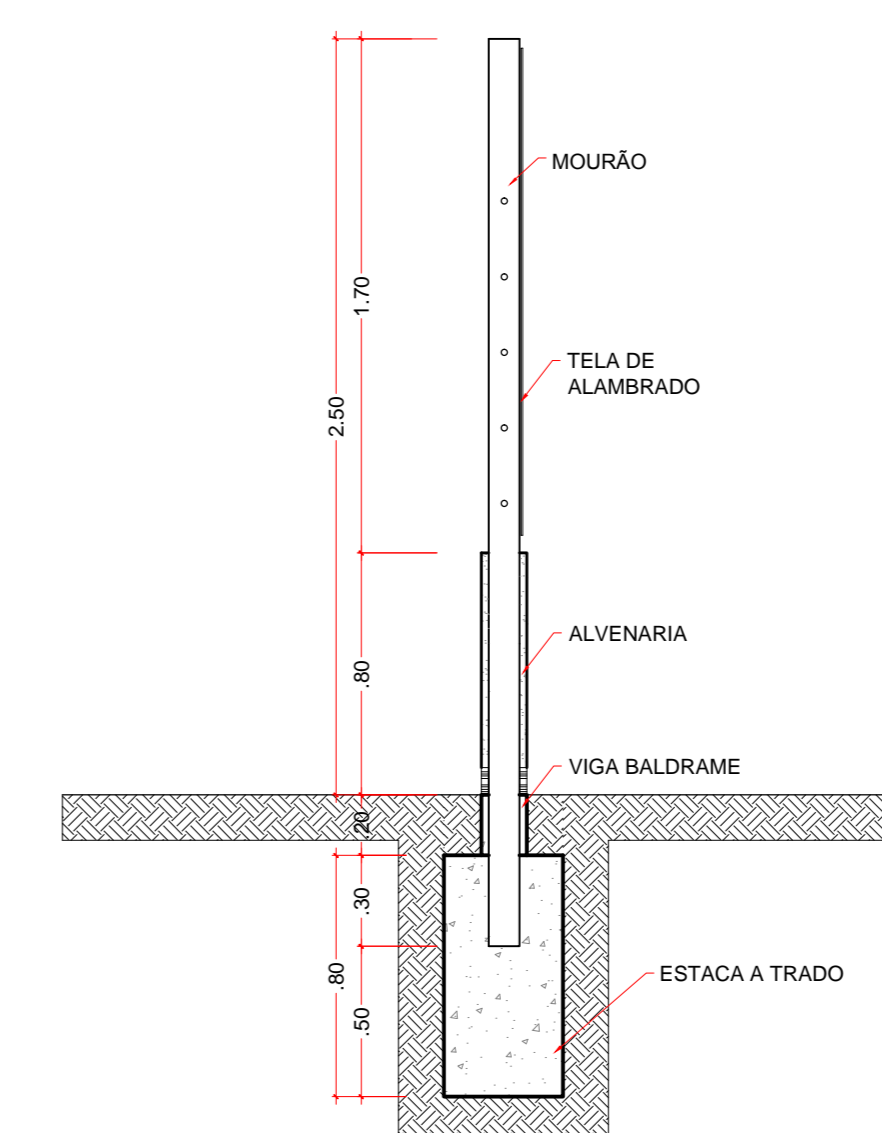
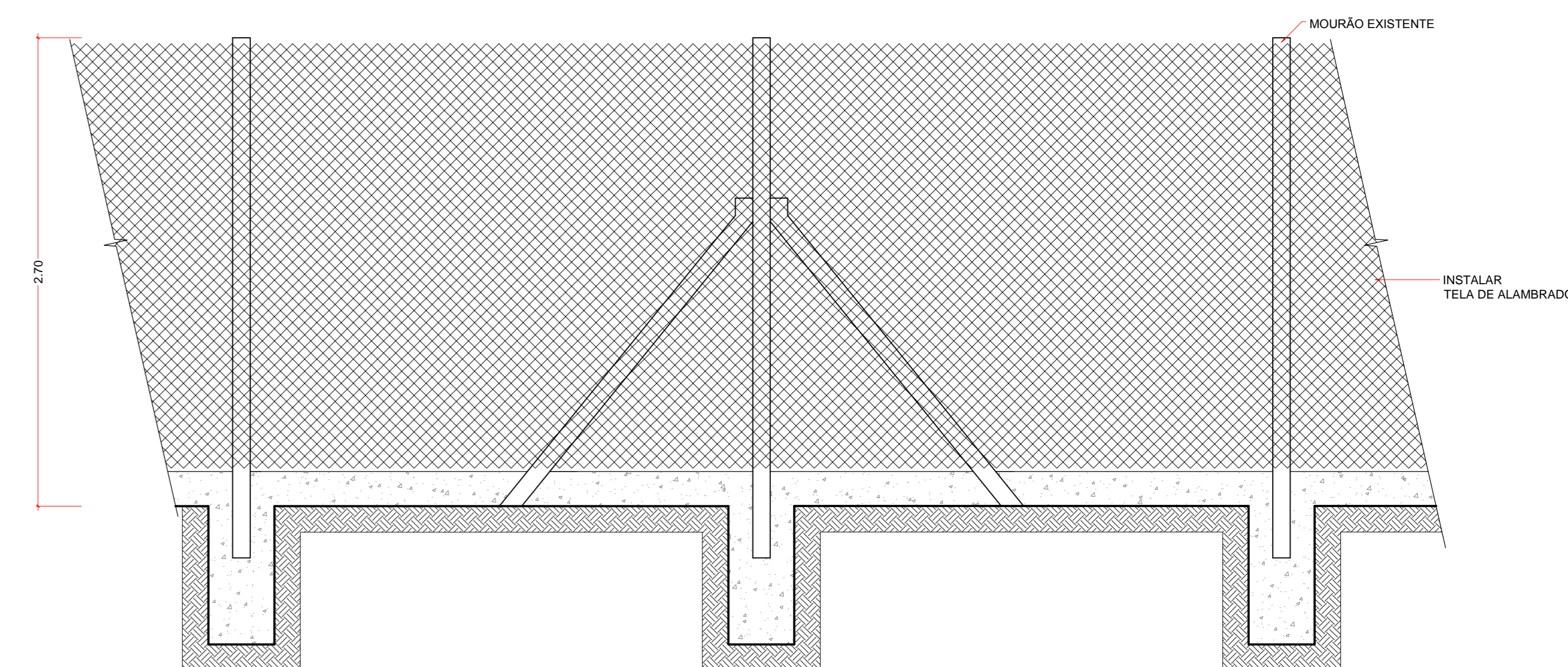
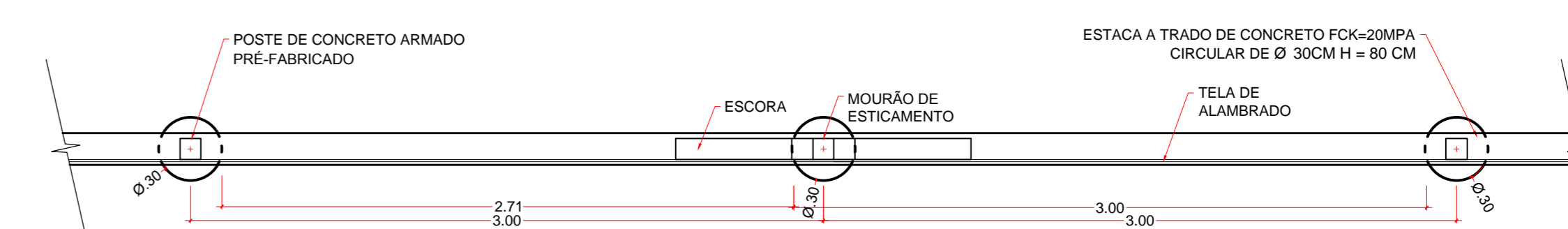
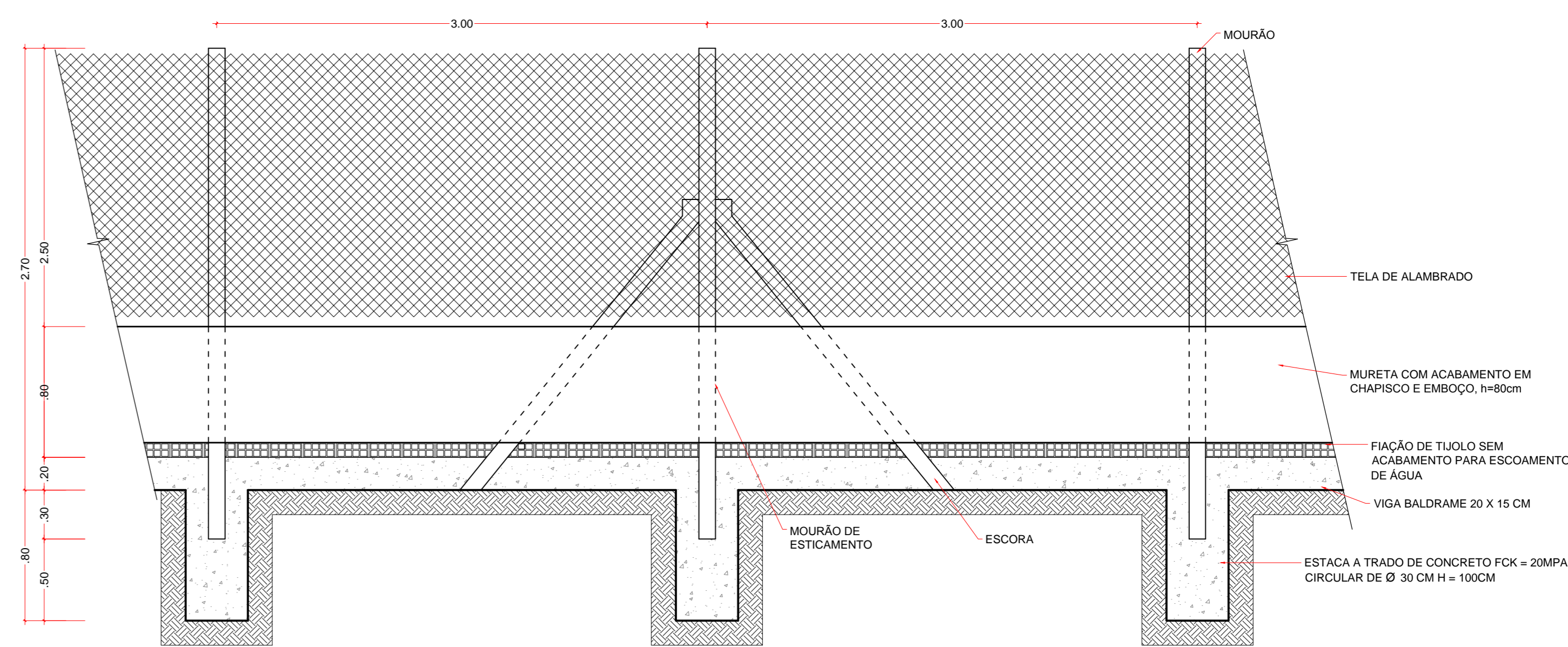

TÍTULO DA PRANCHA: ARQUITETÔNICO DETALHE CERCAMENTO	PRANCHA Nº: 01/01	ESCALA(S) Nº: IND.
USO DA EDIFICAÇÃO: PROJETO DE CERCAMENTO PARA O CAMPUS DE ARIQUEMES	ZONAMENTO:	COEF. DE APROVEITAMENTO:
LOCAL DA OBRA: CAMPUS DE ARIQUEMES	DATA DO PROJETO: AGO/2018	TAXA DE OCUPAÇÃO:
PROPRIETÁRIO: UNIVERSIDADE FEDERAL DE RONDÔNIA	PROFISSIONAL:	
LOCALIZAÇÃO SEM ESCALA:	ASSINATURAS (PROPRIETÁRIO E PROFISSIONAL):	
	PROPRIETÁRIO: _____ ADAPTAÇÃO DO PROJETO: NATHALYA BARRETO *PROJETO DE REFERÊNCIA: JEANNI MONTEIRO - IFAM TEFE RESP. TÉCNICO: _____	
QUADRO DE ÁREAS (M ²):	DECLARO QUE A APROVAÇÃO DO PROJETO NÃO IMPLICA NO RECONHECIMENTO PELA PREFEITURA DO DIREITO DE PROPRIEDADE DO TERRENO. ESPAÇO RESERVADO PARA APROVAÇÃO:	
ESPAÇO RESERVADO PARA APROVAÇÃO:	ESPAÇO RESERVADO PARA APROVAÇÃO:	